

画像のインポート

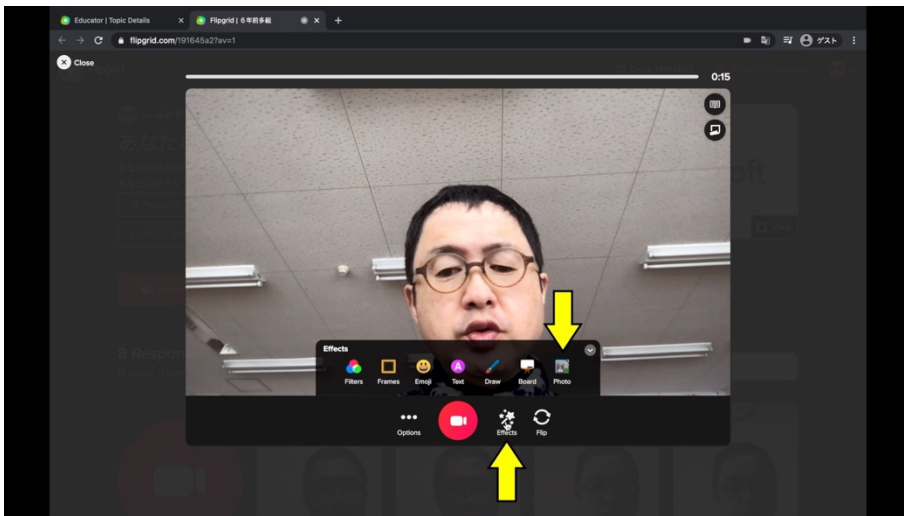

Effects をクリックして Photo をクリックします。

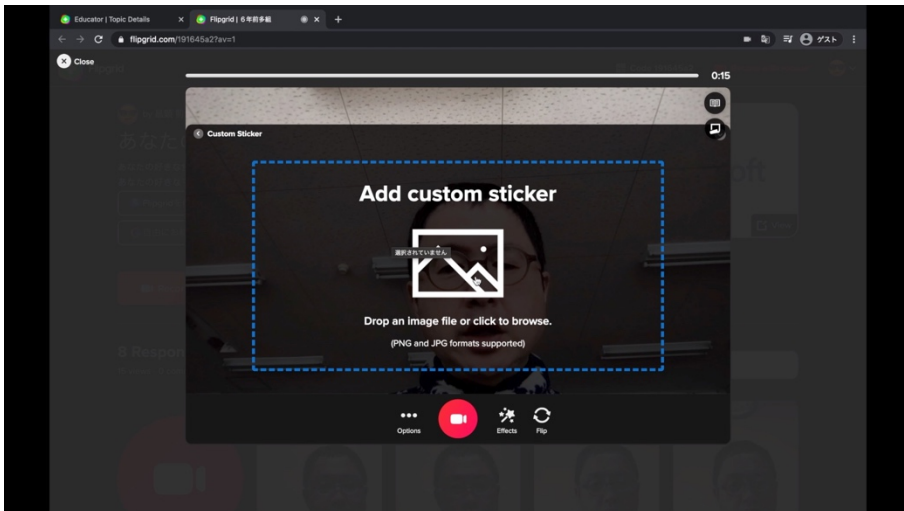

ここに画像をドラッグ&ドロップするかクリックして画像を選択します。

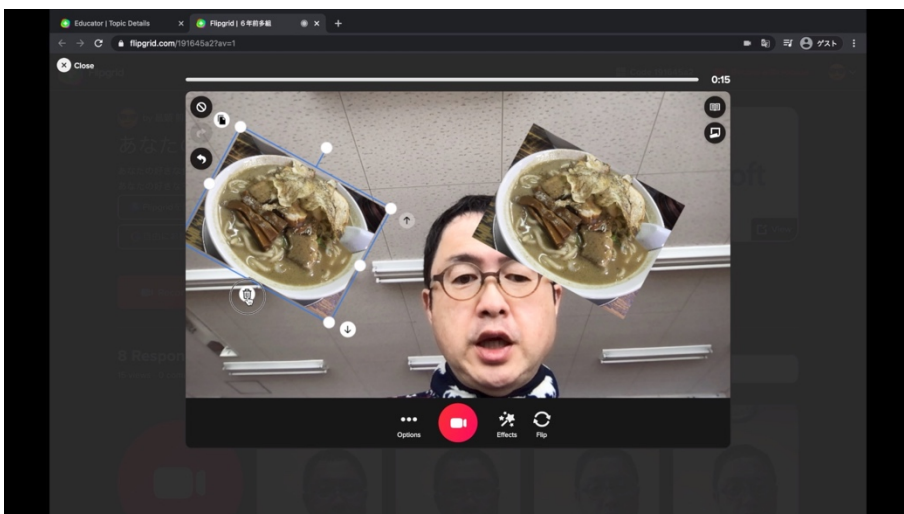

挿入した画像は大きさを変えたり、移動したり回転したり、反転したり、コピーしたり、消したりすることができます。

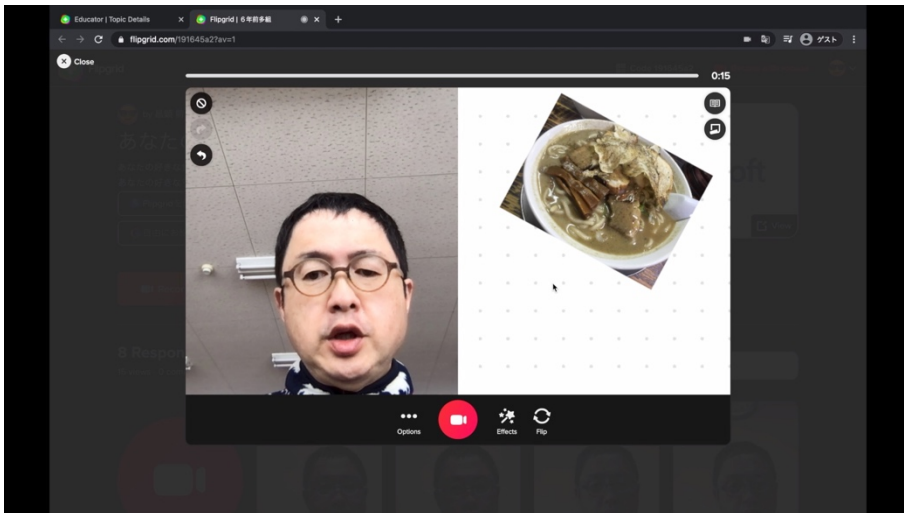

また、ボードと組み合わせることで写真を見やすくすることもできます。

動画はこちら

<https://youtu.be/9SnHJs9Lc8w>

